社会福祉法人松山市社会福祉事業団　松山市久枝児童館　わくわくタイム

本チョコ！ギリチョコ！友チョコ！どれにする？

チョコっとクッキング！

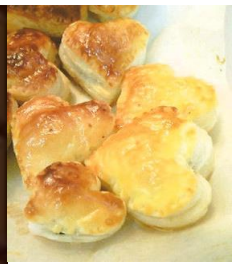

バレンタインの季節ですね♪チョコレートを使って、あま～いお菓子を作りませんか？

もちろん男の子の参加も大歓迎！みんなでレッツ・バレンタイン・クッキング！！

平成30年2月12日（月・祝）10:00～12:00

【場　所】　松山市久枝児童館 創作活動室

【内　容】　ひとくちチョコパイ・カップチョコ作りとラッピング

【対　象】　小学生以上　１５名

※幼児は保護者同伴で参加可

【参加費】　ひとり　５００円（当日あつめます）

【申　込】　下記①～④の方法からお選びください

①【来　　館】下記の申込用紙の各事項を記入の上、返送用はがきを添えて提出

②【往復はがき】下記の申込書内容を記入して郵送

③【Ｆ　Ａ　Ｘ】下記の内容を記入して送信（返信用のFAX番号必須）

④【ホームページ】当館ホームページからアクセスし、送信

【締　切】　平成３０年１月２６日（金）必着

※個人情報につきましては、当事業の目的以外には使用いたしません。
※応募者多数の場合は、抽選とさせていただきます。応募者が少ない場合は実施できないこともあります。
※活動の様子を撮影し、ホームページやイベント報告等に使用する場合があります。

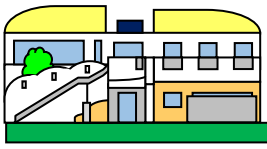

［お問合せ・お申込先］

社会福祉法人 松山市社会福祉事業団

松山市久枝児童館

〒791－8017

松山市西長戸町６３８－１

ＴＥＬ　９２２－３８００

【担当】藤原

---------- き り と り ----------

『チョコっとクッキング』申込書　受付日（　　月　　日）・受取者（　　）・ハガキ（　　）

※ご参加のお子さんが２名以上（ごきょうだいなど）いらっしゃる場合は、それぞれのお名前で申込書をご提出ください。なお、２枚目以降については、太枠内への必要事項のご記入は省略できます。

氏　　名		フリガナ	
性　　別	男　・　女	学校・学年（幼児は年齢を記入）	学校　　年（　　歳）

郵便番号	〒　　－		
住　　所			
電話番号（ﾊｲﾌﾝなし）		保護者名（領収書宛名）	